三相電圧＋逆相欠相リレー

K8DS-PM2

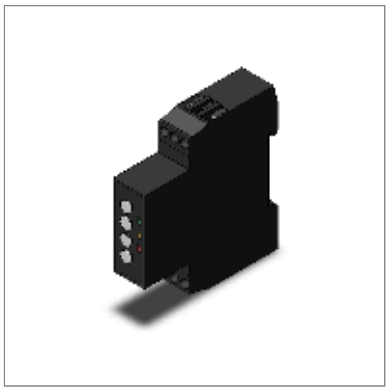

商品概要

三相電圧+逆相欠相リレー, 定格入力電圧 AC380/400/415/480V（三相3線）

販売状況

2026/01/21 00:00 情報更新

販売状況	販売中
機種区分	受注生産機種
標準価格(税別)	¥ 19,300

推奨代替品の最新情報につきましては、当社Webサイト(www.fa.omron.co.jp)の「生産終了品/推奨代替品」をご覧ください。
在庫状況/標準価格の最新情報につきましては、当社Webサイト(www.fa.omron.co.jp)の「在庫状況/標準価格 照会」をご覧ください。

詳細情報

定格/性能

情報更新：2024/08/21

定格

品名		三相電圧+逆相欠相リレー
電源電圧		三相3線: AC380、400、415、480V
定格入力電圧		三相3線: AC380、400、415、480V
入力周波数		50/60Hz
入力負担		約2.8VA
動作値の整定範囲		過電圧: 定格電圧の-30～+25% 不足電圧: 定格電圧の-30～+25%
動作値		整定値の100%動作
復帰値		動作値の5%固定
復帰方式		自動復帰
動作時間の整定範囲		過・不足電圧: 0.1～30秒 逆相: 0.1秒±0.05秒 欠相: 0.1秒以下
電源投入時ロック時間		1秒±0.5秒
出力	接点出力	1c
	定格負荷	抵抗負荷: AC250V 5A/DC30V 5A
	開閉容量の最大値	1250VA 150W
	最小適用負荷（P水準、参考値）	DC5V 10mA
	機械的寿命	1000万回以上
	電気的寿命	5万回以上 (AC250V 5A) 10万回以上 (AC250V 3A)
LED表示		PWR: 緑 RY: 黄 OVER: 赤 UNDER: 赤
周囲温度範囲		使用時: -20～60°C（ただし、氷結、結露しないこと） 保存時: -25～65°C（ただし、氷結、結露しないこと）
周囲湿度範囲		使用時: 25～85%（ただし、結露しないこと） 保存時: 25～85%（ただし、結露しないこと）
標高		2000m以下
ケース		ケース色: N1.5 ケース材質: PC UL94-V0

端子接続	ねじ端子
端子部保護構造	IP20
質量	約65g
取りつけ	DINレール取りつけ

性能

過負荷耐量		500V連続
繰り返し誤差	動作値	±0.5% FS (25°C 65%RH、定格電源、50/60Hz 正弦波入力時)
	動作時間	±50ms (25°C 65%RH、定格電源)
絶縁抵抗		外部端子一括とケース間: 20MΩ 入力端子一括と出力端子一括間: 20MΩ
耐電圧		外部端子一括とケース間: AC2000V 1分間 入力端子一括と出力端子一括間: AC2000V 1分間
耐ノイズ		1500V 電源端子コモン/ノーマル 立ち上がり1ns方形波 正負 パルス幅1μs/100ns
耐振動		10～55Hz 片振幅 0.35mm X、Y、Z各方向 5min×10掃引
耐衝撃		100m/s^2、3軸6方向 各3回

RoHS/REACH対応状況

情報更新：2026/1/21

EU RoHS

対応状況 ※1	対応予定月 ※2	非含有証明書 ※3
対応済み		ダウンロードはこちら

中国 RoHS

中国 RoHS表 ※1※2										
Pb	Hg	Cd	Cr(VI)	PBBs	PBDEs	DBP	DIBP	BBP	DEHP	環境保護使用期限
X	O	O	O	O	O	O	O	O	O	10

・“対応済み”や非含有の記載がされた商品であっても、流通在庫等で未対応品が混在する可能性があります。
・非含有品が必要な際は、弊社営業部門もしくは販売店へお問い合わせください。

この製品のRoHS/REACH対応状況ページへ >

注意事項・凡例

”対応済み”で記載される商品であっても、流通在庫等で未対応品が混在する可能性があります。
非含有品が必要な際は、弊社営業部門もしくは販売店へお問い合わせください。

※1 対応状況

- Ro 対応済み　：EU RoHS指令（10物質）の非含有に対応した製品が提供可能な商品です。
- 対応予定　：EU RoHS指令（10物質）の非含有に対応した製品に切り替える予定のある商品です。
- 対応予定なし　：EU RoHS指令（10物質）の非含有に非対応の商品で、対応品を出す予定はありません。
- 調査・確認中　：EU RoHS指令（10物質）の非含有の対応状況を調査中または確認中の商品です。
- 非該当品　：ライセンス料など無形物で、有害物質有無と関係のない商品です。

仕入先様の事情により、非含有部品としていたものが、含有品と判明した場合などやむを得ず変更することがあります。

＊EU RoHS指令（10物質）：
鉛(Pb) 1000ppm以下、 水銀(Hg) 1000ppm以下、 カドミウム(Cd) 100ppm以下、六価クロム(Cr(VI)) 1000ppm以下、
ポリ臭化ビフェニル類(PBB) 1000ppm以下、ポリ臭化ジフェニルエーテル類(PBDE) 1000ppm以下、
フタル酸ビス(2-エチルヘキシル) (DEHP)(別名：DOP) 1000ppm以下、フタル酸ブチルベンジル (BBP) 1000ppm以下、
フタル酸ジブチル (DBP) 1000ppm以下、フタル酸ジイソブチル (DIBP) 1000ppm以下
但し、RoHS指令で産業用監視および制御機器に対する適用除外項目は除く。
フタル酸エステル類の４物質については閾値を超える意図的な使用がないことを確認しています。

※2 対応予定月

部品在庫の切り替え状況などにより、予定月が前後することがあります。

※3 非含有証明書ダウンロード

下記の非含有証明書をダウンロードすることができます。
・EU RoHS指令（10物質）の非含有証明書
・49物質の非含有証明書（当社基準）

※本証明書は発行日時点で非含有を証明するもので、過去に遡って非含有を証明するものではありません。
また、RoHS指令のフタル酸エステル類４物質の対応では、対応完了までの期間は出荷製品に未対応品が混在することから備考欄に対応日を記載しておりました。
既に当社にて対応品への在庫切替を完了していることから、特段のことがない限り、2022年1月12日より割愛しております。

規格認証/適合状況

UL認証	CSA認証	CEマーキング適合	CCC認証
Yes	Yes	Yes	Yes

LR型式承認（イギリス船舶規格）	DNV型式承認（ノルウェー船舶規格）	BV型式承認（フランス船舶規格）	KR型式承認（韓国船舶規格）	NK型式承認（日本船舶規格）	ABS型式承認（アメリカ船舶規格）
No	No	No	No	No	No

この製品の規格認証/適合状況ページへ >
その他の認証はこちらのページからご検索ください >

©OMRON Corporation 2025 All Rights Reserved.
お断りなく仕様などを変更することがありますのでご了承ください